

Speakers

Installatie Instructies

Inhoud, installatie instructies speakers:

Uw AquaSound Produkt	Blz	2
Wat zit er in de verpakking	Blz	2
Installatie van de speakers algemeen	Blz	2
Installatie van de Jive serie	Blz	3
Installatie van de Samba, Salsa en Tango serie	Blz	3
Installatie van de Tango 5000 & 6000	Blz	4

Uw AquaSound produkt.

Hartelijk dank voor de aankoop van uw AquaSound Speakers. Hiermee maakt u het mogelijk om muziek in uw badkamer te beluisteren. De speakers worden aangesloten op het Wipod Music Center of een muziek installatie.
In deze installatie instructie wordt alleen ingegaan op de installatie van de speakers.

Wat zit er in de verpakking:

* 1 of 2 Speakers (watervast)

Installatie van de speakers.

Algemeen :

De **speakers** kunt u eenvoudig inbouwen in het plafond.

Sluit de speakerkabel aan op de speakers. Let erop dat u op beide speakers en op uw muziekinstallatie de + op dezelfde wijze aansluit. De + op de speakersnoer heeft een markering.

Leg 2 speaker kabels (2x 2-aderig) vanaf uw muziekinstallatie tot de plaats waar u de speakers wilt plaatsen (meestal onder/achter het plafond). Knip de kabel iets langer af dan de maat die u nodig hebt.



Installatie van de Jive speaker serie.

Neem de maat van de speaker minus 28 mm en teken deze maat af op het plafond. Zaag het gat uit en plaats de speaker. Teken nu de gaten af voor de schroeven. Boor deze eventueel voor. Sluit de kabel aan op de speaker. Let erop dat u op beide speakers **en** op uw muziekinstallatie de + op dezelfde wijze aansluit. De + op de speakersnoer heeft een markering. Schroef de speaker vast met bijgeleverde schroeven.

Installatie van de Samba, Salsa en Tango (inbouw) speaker serie (zie tekening).

Samba 4044 en 4055
Samba DT
Salsa R en Salsa S
Tango 7007, 8008

Verwijder eerst voorzichtig de metalen grill. (Bij Samba en Salsa kunt u dit doen door een van de schroeven (achterzijde) terug in het frame te drukken, de grill zal nu los komen).

Neem de buitenmaat van de speaker minus 28 mm en teken deze maat af op het plafond (1).

(Voor de Samba 4044 en Salsa S kunt u een vierkant aftekenen met de maten 153x153 mm.)

Zaag het gat uit (2). Sluit de kabel aan op de speaker. Let erop dat u op beide speakers **en** op uw muziekinstallatie de + op dezelfde wijze aansluit. De + op de speakersnoer heeft een markering. Door de schroeven aan te draaien (5) zal de speaker vast komen te zitten in het plafond.

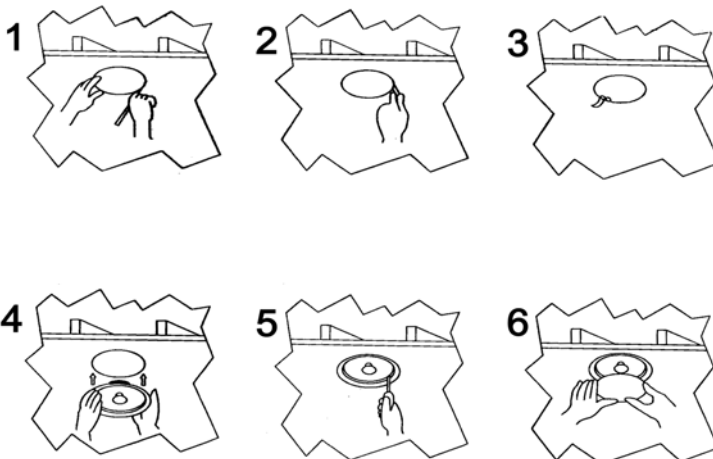

Test eerst de speaker en plaats dan pas de grill weer terug (6).

Installatie van de Tango 5000 & 6000 (opbouw speaker).

Plaats de speaker op elke gewenste plaats met de houder tegen de muur. Horizontaal of verticaal. Sluit de kabel aan op de speaker. Let erop dat u op beide speakers **en** op uw muziekinstallatie de + op dezelfde wijze aansluit. De + op de speakersnoer heeft een markering.

Installatie van de Samba DT.

Samba DT (single stereo)

Verwijder eerst voorzichtig de metalen grill. (U kunt dit doen door een van de schroeven (achterzijde) terug in het frame te drukken, de grill zal nu los komen)

Neem de maat van de speaker minus 30 mm en teken deze maat af op het plafond (1).

Zaag het gat uit (2) en plaats de speaker (3). Teken nu de gaten af voor de schroeven. Boor deze eventueel voor. Sluit de kabel aan op de speaker. Let erop dat u op beide speakers **en** op uw muziekinstallatie de + op dezelfde wijze aansluit. De + op de speakersnoer heeft een markering. Schroef de speaker vast (5) met bijgeleverde schroeven.

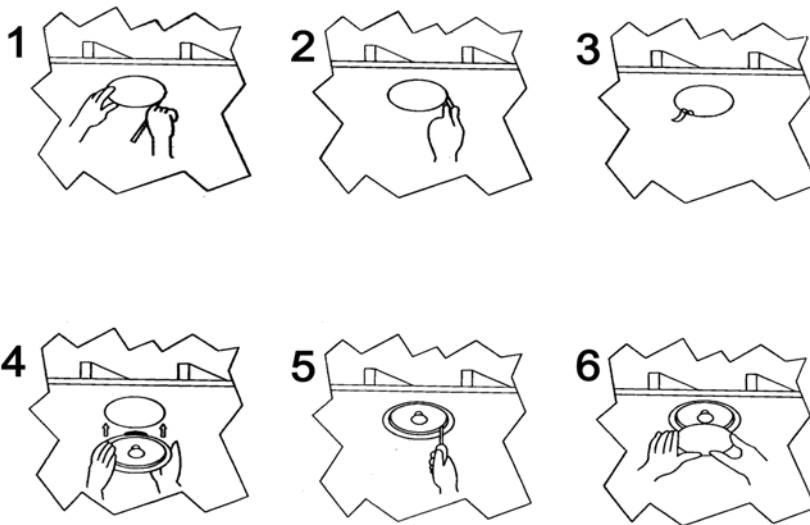

Test eerst de speaker en plaats pas dan de grill weer terug (6).

Kenmerken van de Samba DT-serie:

De **DT** speaker is een single stereo speaker. Dit houdt in dat u zowel het linker als het rechter kanaal op de speaker moet aansluiten om een stereo geluid te krijgen.